

Silver Cross®

CUP HOLDER

Instruction Manual



IMPORTANT – READ THE INSTRUCTIONS CAREFULLY BEFORE USE AND KEEP FOR FUTURE REFERENCE

1.1

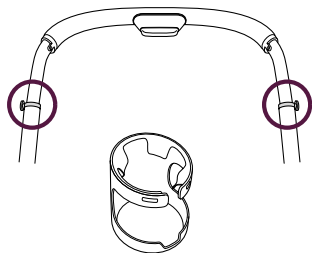

1.2

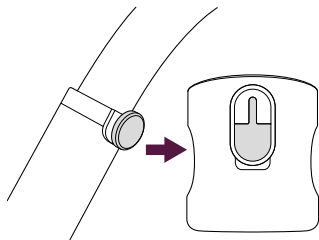

1.3

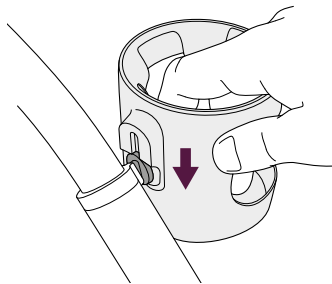

1.4

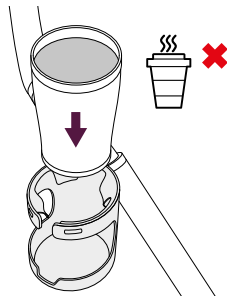

2.1

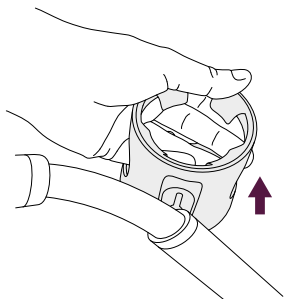

2.2

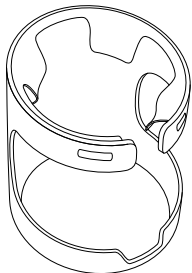

ENG



These instructions are important.

⚠ WARNING

DO NOT USE CUP HOLDER
WITH HOT LIQUIDS.

MAXIMUM CAPACITY FOR CUP
HOLDER: 340G (0.75LB).

BUL



Тези инструкции са важни.

⚠ ПРЕДУПРЕЖДЕНИЕ:

НЕ ИЗПОЛЗВАЙТЕ ПОСТАВКАТА
ЗА ЧАШИ С ГОРЕЩИ ТЕЧНОСТИ.

МАКСИМАЛЕН КАПАЦИТЕТ НА
ПОСТАВКАТА ЗА ЧАШИ: 340 Г

CES

Tyto pokyny jsou důležité.

! VÝSTRAHA

NEPOUŽÍVEJTE DRŽÁK NÁPOJŮ
S HORKÝMI TEKUTINAMI
MAXIMÁLNÍ NOSNOST DRŽÁKU
NA NÁPOJE: 340 G.

DAN

Disse instruktioner er vigtige.

! ADVARSEL

UNDLAD AT ANVENDE
KOPHOLDEREN TIL
VARME DRIKKE.
MAKSIMUMBELASTNING
AF KOPHOLDER: 340G.

DEU

Diese Gebrauchsanweisung
ist wichtig.

! ACHTUNG

VERWENDEN SIE DIE
BECHERHALTERUNG NIE MIT
HEISSEN FLÜSSIGKEITEN.
DIE BECHERHALTERUNG IST
FÜR EIN MAXIMALES GEWICHT
VON 340 G GEEIGNET.

EST

Need juhised on olulised.

! HOIATUS

ÄRGE KASUTAGE TOPSIHOIDJAT
KUUMADE VEDELIKE KORRAL.
TOPSIHOIDJA MAKS.
MAHUTAVUS: 340 G

FIN

Nämä ohjeet ovat tärkeitä.

 **VAROITUS**

MUKITELINEESSÄ EI SAA
SÄILYTTÄÄ KUUMIA NESTEITÄ.
MUKITELINEEN
MAKSIMIKUORMITUS: 340 G.

FRA

Ce mode d'emploi est important.

 **VAROITUS**

N'UTILISEZ PAS LE PORTE-
GOBELET AVEC DES
LIQUIDES CHAUDS.
MAXIMALE DU PORTE-
GOBELET : 340G.

GLE

Tá na treoracha seo tábhachtach.

 **RABHADH**

NÁ CUIR COIMEÁDÁIN INA
BHFUIL LEACHTANNA TE SA
CHOINNEÁLAÍ CUPÁIN.
UASTOILLEADH AN
CHOINNEÁLAÍ CUPÁIN: 340G.

GRE

Αυτές οι οδηγίες είναι σημαντικές.

 **ΠΡΟΕΙΔΟΠΟΙΗΣΗ**

ΜΗΝ ΧΡΗΣΙΜΟΠΟΙΕΙΤΕ ΤΗΝ
ΠΟΤΗΡΟΘΗΚΗ ΜΕ ΚΑΥΤΑ ΥΓΡΑ.
ΜΕΓΙΣΤΗ ΧΩΡΗΤΙΚΟΤΗΤΑ
ΠΟΤΗΡΟΘΗΚΗΣ: 340 ΓΡ.

HRV

Te su upute važne.

 UPOZORENJE

DRŽAČ ZA ČAŠE NE
UPOTREBLJVAJTE ZA
VRUĆU TEKUĆINU.

MAKSIMALAN KAPACITET
DRŽAČA ZA ČAŠU: 340 G.

ICE

Þessar leiðbeiningar eru mikilvægar.

 VIÐVÖRUN:

EKKI SETJA HEITA VÖKVA
Í GLASAHALDARANN.

HÁMARKSBURÐARGETA
GLASAHALDARA: 340 G.

IND

Petunjuk ini sangat penting.

 PERINGATAN

JANGAN GUNAKAN
TEMPAT CANGKIR UNTUK
CAIRAN PANAS.

KAPASITAS MAKSIMUM UNTUK
TEMPAT CANGKIR: 340G.

ITA

Queste istruzioni sono importanti.

 AVVERTENZA

NON UTILIZZARE IL PORTA-
BEVANDE CON LIQUIDI BOLLENTI.

IL PORTA-BEVANDE È IN
GRADO DI SOSTENERE UN
PESO MASSIMO PARI A 340G.

JPN

この安全注意事項は重要です。

安全注

ドリンクホルダーで高温の液体を使用しないでください。

カップホルダー耐荷重: 340G.

KOR

이 지침은 중요합니다.

경고

뜨거운 액체를 담은 컵을 컵 홀더에 두지 마십시오.

컵 홀더 최대 용량: 340G (0.75LB)

LAV

Šis norādes ir ļoti svarīgas.

BRĪDINĀJUMS

NEIZMANTOJĪET KRŪZES TURĒTĀJU
KARSTIEM ŠĶIDRUMIEM.
MAKSIMĀLĀ KRŪZES
TURĒTĀJA SLODZE: 340 G.

LIT

Šie nurodymai yra svarbūs.

ĮSPĖJIMAS

NENAUDOKITE PUODELIO LAIKIKLIO
SU KARŠTAIS SKYSČIAIS.

DIDŽIAUSIA PUODELIO
LAIKIKLIO TALPA: 340 G.

MLT

Dawn l-istruzzjonijiet huma
importanti.

TWISSIJA

TUŻĄX IL-ĦOWLDER TAL-KIKKRA
GĦAL LIKWIDI JAĦARQU.

KAPACITÀ MASSIMA GHALL-HOWLDER TAL-KIKKRA: 340G.

NLD



Deze instructies zijn belangrijk.

! **WAARSCHUWING**
 GEBRUIK DE BEKERHOUDER NIET
 VOOR WARME VLOEISTOFFEN.
 MAXIMUMCAPACITEIT VOOR
 BEKERHOUDER: 340 G.

NOR



Disse anvisningene er viktige.

! **ADVARSEL**
 IKKE BRUK KOPPHOLDEREN
 TIL VARME VÆSKER.
 MAKSIMAL KAPASITET FOR
 KOPPHOLDER: 340 G.

POL



Niniejsza instrukcja zawiera ważne informacje.

! **OSTRZEŻENIE**
 OSTRZEŻENIE: NIE NALEŻY
 UŻYWAĆ UCHWYTU NA KUBEK
 Z GORĄCYMI PŁYNAMI.
 MAKSYMALNA ŁADOWNOŚĆ
 UCHWYTU NA KUBEK: 340G

POR



Estas instruções são importantes.

! **OSTRZEŻENIE**
 NIE NALEŻY UŻYWAĆ UCHWYTU
 NA KUBEK Z GORĄCYMI PŁYNAMI.
 MAKSYMALNA ŁADOWNOŚĆ
 UCHWYTU NA KUBEK: 340G.

RUS



СОХРАНИТЕ ИНСТРУКЦИЮ НА СЛУЧАЙ НЕОБХОДИМОСТИ.

 **ВНИМАНИЕ!**

ПРЕДУПРЕЖДЕНИЕ: НЕ ИСПОЛЬЗУЙТЕ ДЕРЖАТЕЛЬ ДЛЯ ЧАШКИ ДЛЯ ГОРЯЧИХ НАПИТКОВ.

ПРЕДУПРЕЖДЕНИЕ: МАКСИМАЛЬНЫЙ ВЕС, НА КОТОРЫЙ РАССЧИТАН ДЕРЖАТЕЛЬ ДЛЯ ЧАШКИ, — 340 г.

SLO



Tieto pokyny sú dôležité.

 **VAROVANIE**

STOJAN NA HRNČEK NEPOUŽÍVAJTE NA HORÚCE TEKUTINY.
MAXIMÁLNA KAPACITA
STOJANA NA HRNČEK: 340 G.

SLV



Ta navodila so pomembna.

 **OPOZORILO**

NE UPORABLJAJTE DRŽALA ZA SKODELICE Z VROČIMI TEKOČINAMI.
MAKSIMALNA NOSILNOST
DRŽALA ZA SKODELICE: 340 G.

SPA



Estas instrucciones son importantes.

 **ADVERTENCIA**

NO UTILICE EL PORTAVASOS CON BEBIDAS CALIENTES.

EL PORTAVASOS SOLO RESISTE UN PESO MÁXIMO DE 340 G.

SRP

Ova uputstva su važna.

⚠ UPOZORENJE

NEMOJTE KORISTITI DRŽAČ KORPE SA VRUĆIM TEČNOSTIMA.

MAKSIMALNA NOSIVOST ZA DRŽAČ KORPE: 340G.

SWE

Bruksanvisningen är viktig.

⚠ VARNING

PLACERA ALDRIG VARMA DRYCKER I MUGGHÅLLAREN.

MUGGHÅLLARENS MAXIMALA BELASTNING ÄR 340 G.

THA

คำแนะนำเหล่านี้เป็นเรื่องสำคัญ

⚠ คำเตือน

คำเตือน: อย่าใช้ที่วางแก้วกับเครื่องต้มร้อน
ความจุสูงสุดสำหรับที่วางแก้ว: 340G.

TUR

Bu talimatlar önemlidir.

⚠ UYARI

BARDAKLIĞI SICAK SIVILARLA KULLANMAYIN.

BARDAKLIK İÇİN AZAMI KAPASİTE: 340G.

ZH-S

安全说明



杯托内不得放置热饮。

杯托最大承重为 **340** 克。**ZH-T**

安全說明



不要以杯架來承載熱的液體。

杯架可承載之最大重量為**340**克。**ARA**

هذه التعليمات مهمة.



لا تستخدم حامل الأكواب مع السوائل الساخنة.

يمكن وضع وزن **340** غم في حامل الأكواب بحد أقصى.

The Silver Cross logo is written in a classic, elegant cursive script. The word "Silver" is connected to "Cross" with a small flourish. A registered trademark symbol (®) is positioned at the top right of the word "Cross".**UK**

Silver Cross (UK) Ltd.
Micklethorn, Broughton,
Skipton, North Yorkshire
BD23 3JA

EU/PACIFIC

Silver Cross (Pacific) Ltd.
Office 527, Lee Garden Three,
1 Sunning Road, Causeway
Bay, Hong Kong

IM-RXB-211124-01r01 - Cup Holder

Silver Cross®



The mark of
responsible forestry

silvercrossbaby.com